

## Antrag auf Befundprüfung eines Wasserzählers

Bitte zu stellen an:

### Wolmirstedter Wasser- und Abwasserzweckverband

Bereich "Trinkwasser"

Seegrabenstraße 2

39326 Wolmirstedt

Bearbeiter: Kundendienst

Telefon: 039201 /9078-50

Fax: 039201 /9078-79

E-Mail: [trinkwasser@wwaz.de](mailto:trinkwasser@wwaz.de)

### Kontaktdaten des Antragstellers

Kundennummer: \_\_\_\_\_

Firma: \_\_\_\_\_

Vorname / Name: \_\_\_\_\_

Straße / Hausnummer: \_\_\_\_\_

PLZ / Ort: \_\_\_\_\_

Telefon: (für evtl. Rückfragen) \_\_\_\_\_ E-Mail: \_\_\_\_\_

### Daten des Wasserzählers

Zählernummer: \_\_\_\_\_ (auf dem Rand eingeprägt)

Hersteller: \_\_\_\_\_ (im Wasserzähler vermerkt)

Nenndurchfluss /Größe: \_\_\_\_\_ (an /im Wasserzähler; DN /Qn /Q3-?)

Einbauort: \_\_\_\_\_

(wenn dieser von Anschrift abweicht) \_\_\_\_\_

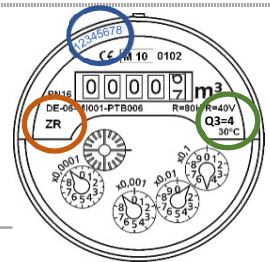

### Antrag auf Befundprüfung /Nachprüfung eines Wasserzählers

Befundprüfung /Wechsel des beanstandeten Wasserzählers und Nachprüfung durch eine Eichbehörde oder eine staatlich anerkannte Prüfstelle.

Der Antragsteller wünscht an der Befundprüfung als Beobachter teilzunehmen.

>> Bitte unbedingt Telefon-Nummer angeben: \_\_\_\_\_

### Hinweise

- Der Antrag auf Befundprüfung/Nachprüfung des Wasserzählers im Sinne des § 6 Abs. 2 des Eichgesetzes erfolgt auf Grundlage von § 21 (Nachprüfung von Messeinrichtungen) der "Satzung über den Anschluss an die öffentliche Wasserversorgungsanlage und die Benutzung derselben im Gebiet des Wolmirstedter Wasser- und Abwasserzweckverbandes" des WWAZ (Trinkwasserversorgungssatzung).
- Die Durchführung der Befundprüfung an Wasserzählern ist gem. Richtlinie W19 der Physikalisch-Technischen Bundesanstalt damit verbunden, dass nach der äußeren Beschaffenheitsprüfung und der meßtechnischen Prüfung der Zähler zu öffnen ist und die innere Beschaffenheitsprüfung erfolgt. Nach Durchführung der inneren Beschaffenheitsprüfung ist der WZ in einem demontierten Zustand, und es sind keine weiteren messtechnischen Prüfungen durchführbar.
- Über das Ergebnis der Befundprüfung erhalten Sie einen Prüfschein. Er darf nur unverändert weiterverbreitet werden. Auszüge oder Änderungen bedürfen der Genehmigung durch die Prüfstelle.
- Die Kosten der Prüfung fallen dem WWAZ zur Last, falls die Abweichung die gesetzlichen Verkehrsfehlergrenzen überschreitet, sonst dem Anschlussberechtigten. Die vom Anschlussnehmer zu tragenden Kosten der Nachprüfung von Messeinrichtungen umfassen auch die Kosten des Transportes, Portogebühren, Prüfgebühr nach Eichkostenordnung sowie die des Ein- und Ausbaus der Messeinrichtung (Wasserzähler).
- Stellt der Anschlussberechtigte den Antrag auf Prüfung nicht beim WWAZ, so hat er diesen vor Antragstellung zu benachrichtigen.

Datum: \_\_\_\_\_

Unterschrift Antragsteller: \_\_\_\_\_